

**CARTEL LOUIS XV**



Composé d'un cartel de forme violonné et d'un cul de lampe. En vernis Martin vert à décor polychrome de fleurs au naturel.

**REF:** A001-553 | **Catégories :** [Catalogue](#), [Horlogeries](#) |



**GALLERY IMAGES**

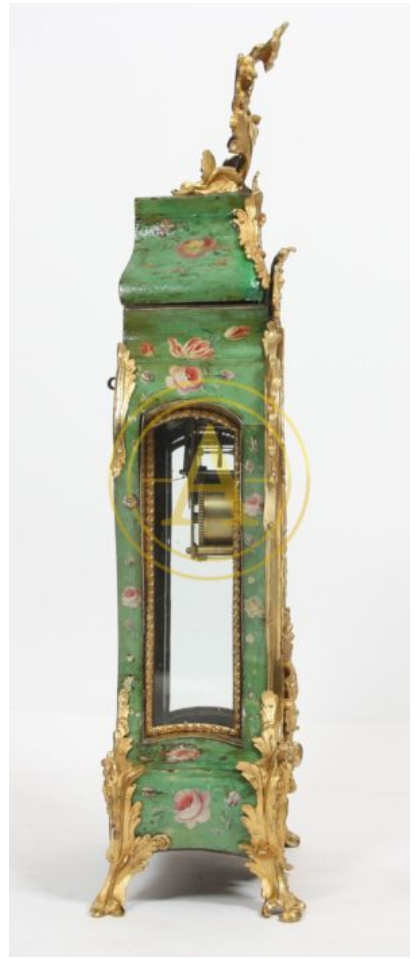

**PRODUCT DESCRIPTION**

Composé d'un cartel de forme violonné et d'un cul de lampe. En vernis Martin vert à décor polychrome de fleurs au naturel. A cadran émaillé.

(Restaurations d'usage et d'entretien).

Epoque XVIIIème siècle

Riche ornementation rocaille en bronze doré.

Dimensions:

Cartel H : 75 x L : 36 x P : 15 cm

Cul de lampe H : 28 x L : 39 x P : 21 cm